

•Tito: tel 0971-798788
 •Pignola: tel 0971-421393
 •Pietragalla: tel 0971-940051
 •Picerno: tel 0971-990211
 •Avigliano: tel 0971-701159

•Brindisi di Montagna: tel 0971-985410
 •Vaglio di Basilicata: tel 0971-305011
 •Ruoti: tel 0971-704211
 •Anzi: tel 0971-962531

Il caso di un malato oncologico: ne parla una volontaria Ant

Manca la convenzione e pagano i pazienti

Pubblichiamo di seguito la lettera scritta da una volontaria dell'Ant di Tramutola, che racconta un caso molto grave capitato a un malato oncologico del area del Lagonegrese. Lo pubblichiamo integralmente perché riteniamo si denunti una situazione piuttosto grave.

GENTILISSIMO direttore, scrivo questa lettera con molta rabbia e delusione perché, come volontaria dell'Ant, abituata a dare risposte ad ammalati oncologici gravi, non ho saputo indicare una soluzione possibile, per un caso, urgente e drammatico, ricadente fuori dalla zona in cui il mio gruppo lavora.

Sono stata contattata nel mio paese di residenza, Tramutola, da un familiare di un paziente oncologico che vive da molti anni al Nord emigrato da un paese del Lagonegrese. Questo paziente in

una fase molto avanzata della malattia ha chiesto con insistenza di poter tornare nella sua terra di origine e di finire là, nella vecchia casa i suoi giorni, con il conforto dei suoi amici, conoscenti e familiari. Allo stato, il paziente è assistito presso una struttura ospedaliera della Toscana in attesa di dimissioni. La famiglia, prima di un eventuale trasferimento, ha voluto accertarsi che nell'area del paese di origine ci fosse un'organizzazione in grado di assicurare cure specifiche domiciliari.

Purtroppo non è così. Nel Lagonegrese, dove è collocato questo paesino, l'Ant non è presente e non esistono altre forme assistenziali con le necessarie caratteristiche. Questa assenza è dovuta al fatto che non c'è stata la firma di una convenzione tra l'Asp e l'Ant perché quest'ultima si potesse dotare dei mezzi necessari per le attività domiciliari ai pazien-

ti oncologici nella fase terminale del Lagonegrese.

Mi dispiace dire: è una sorta di vuoto.

E' noto che il sistema pubblico copre in maniera insufficiente questi bisogni, così pressanti e complessi.

L'Adi, assistenza domiciliare integrata, è una bella e suggestiva sigla dotata di scarsi mezzi per cui le attività assistenziali sono inadeguate. La conseguenza di tutto questo è che il paziente di origine lucana non potrà avere nel Lagonegrese l'assistenza adeguata necessaria. Al di là del caso specifico, così drammatico, bisogna pensare a tanti altri pazienti che al proprio domicilio non trovano quell'assistenza specifica che viene erogata dall'Ant e da altre associazioni simili, parimenti validi. Vorrei ricordare che la nostra Associazione ben organizzata e forte di una esperienza ultra decennale sul campo, è limitata nelle sue attività assi-

stenziali domiciliari, a solo due zone della Basilicata, Potentino e Val d'Agri.

Le famiglie, in alcune aree della Basilicata, malgrado i sacrifici e difficoltà si trovano a fronteggiare problemi complessi che richiedono una grande professionalità. Purtroppo molte di queste situazioni vengono vissute in silenzio e nella solitudine di un impegno esclusivamente familiare. Queste situazioni oramai sempre più frequenti ci devono far riflettere. Devono far riflettere soprattutto chi ha responsabilità decisionali più impegnato a far quadrare i bilanci che a risolvere i problemi che i cittadini e le loro famiglie vivono sulla loro pelle. Ormai è evidente che i tagli, l'eliminazione di servizi importanti, gli stessi tickets, hanno creato condizioni di gravi disagi ai cittadini.

La nostra società, con la riduzione di alcuni livelli assistenziali sta mettendo in secondo piano valori fonda-

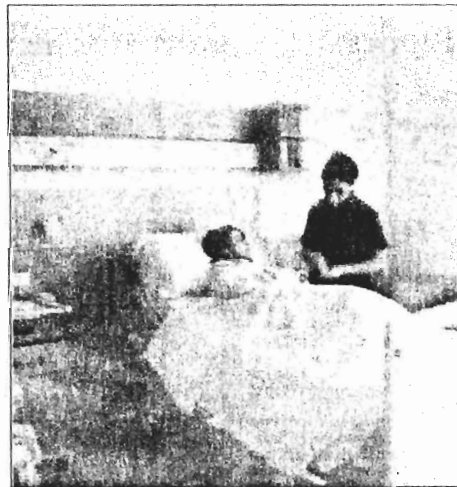

Assistenza oncologica

mentali, come la solidarietà e l'accoglienza nei riguardi di chi sta male e soffre senza avere la voce per farsi ascoltare. Avrei voluto poter dare, come volontaria Ant, indicazioni rassicuranti ad un nostro concittadino che ha scelto malgrado le sue condizioni di ritornare nella sua terra di origine che purtroppo ancora oggi presenta gravi carenze assistenziali. Con l'oc-

casione sento il dovere di ricordare con gratitudine l'impegno e la dedizione degli operatori degli Hospice e degli stessi volontari che vi prestano la loro preziosa opera, che riescono a rispondere solo ad una parte delle richieste di assistenza e purtroppo non a quelle domiciliari.

**Rita Simonetti
delegata Ant
di Tramutola**

EQUITALIA SUD S.p.A. - Agente della riscossione per la provincia di Potenza Viale del Basento 128.

AVVISI DI VENDITA IMMOBILIARE
 Notizie in merito alle modalità di partecipazione, alla documentazione necessaria, agli eventuali incanti successivi e tutte le ulteriori informazioni utili ai seguenti avvisi di vendita, sono reperibili sul sito internet www.astegudiziane.it

Esecuzione n. 2604/13
I° LOTTO
 Quota di diritto esproprio:
 1/9 Piena Proprietà

Abitazione di vani 3,5 ubicato nel Comune di FRANCAVILLA IN SINNI in C.da Vigna Della Chiesa - PT - censito nel N.C.E.U. al Fig. 5 Pila 729 Sub.3 - Cat. A/4 - Cl.3 - Rendita € 101,23.

1° Incanto in data 01/08/2013
 Prezzo base d'asta: euro 4.251,66
 Offerta in aumento: euro 212,58

II° LOTTO
 Quota di diritto esproprio:
 1/9 Piena Proprietà

Locale deposito di mq. 32 ubicato nel Comune di FRANCAVILLA IN SINNI in C.da Vigna Della Chiesa Snc - PS1 - censito nel N.C.E.U. al Fig. 5 Pila 1093 Sub.1 - Cat. C/2 - Cl.3 - Rendita € 23,14.

1° Incanto in data 01/08/2013
 Prezzo base d'asta: euro 971,88
 Offerta in aumento: euro 48,59

III° LOTTO
 Quota di diritto esproprio:
 1/9 Piena Proprietà

Locale deposito di mq. 313 ubicato nel Comune di FRANCAVILLA IN SINNI in C.da Vigna Della Chiesa Snc - PS1 - censito nel N.C.E.U. al Fig. 5 Pila 1093 Sub.2 - Cat. C/3 - Cl.3 - Rendita € 371,80.

1° Incanto in data 01/08/2013
 Prezzo base d'asta: euro 15.615,60
 Offerta in aumento: euro 780,78

IV° LOTTO
 Quota di diritto esproprio:
 1/9 Piena Proprietà

Abitazione di vani 6 ubicato nel Comune di FRANCAVILLA IN SINNI in C.da Vigna Della Chiesa n.8 - P2 - censito nel N.C.E.U. al Fig. 5 Pila 729 Sub.5 - Cat. A/2 - Cl.2 - Rendita € 263,39.

1° Incanto in data 01/08/2013
 Prezzo base d'asta: euro 11.062,32
 Offerta in aumento: euro 553,11

V° LOTTO
 Quota di diritto esproprio:
 1/9 Piena Proprietà

Abitazione di vani 6,5 ubicato nel Comune di FRANCAVILLA IN SINNI in C.da Vigna Della Chiesa - P1 - censito nel N.C.E.U. al Fig. 5 Pila 729 Sub.4 - Cat. A/2 - Cl.2 - Rendita € 285,34.

1° Incanto in data 01/08/2013
 Prezzo base d'asta: euro 11.994,28
 Offerta in aumento: euro 596,21

VI° LOTTO
 Quota di diritto esproprio:
 1/9 Piena Proprietà

Locale commerciale di mq.48 ubicato nel Comune di FRANCAVILLA IN SINNI in C.da Vigna Della Chiesa Snc - PT - censito nel N.C.E.U. al Fig. 5 Pila 729 Sub.7 - Cat. C/1 - Cl.3 - Rendita € 263,56.

1° Incanto in data 01/08/2013
 Prezzo base d'asta: euro 4.779,94
 Offerta in aumento: euro 238,94

VII° LOTTO
 Quota di diritto esproprio:
 1/9 Piena Proprietà

Locale deposito di mq. 159 ubicato nel Comune di FRANCAVILLA IN SINNI in C.da Vigna Della Chiesa Snc - PT - censito nel N.C.E.U. al Fig. 5 Pila 1085 Sub.2 - Cat. C/2 - Cl.4 - Rendita € 139,60.

1° Incanto in data 01/08/2013
 Prezzo base d'asta: euro 5.863,20
 Offerta in aumento: euro 293,16

EQUITALIA SUD S.p.A. - Agente della riscossione per la provincia di Potenza Viale del Basento 128.

AVVISI DI VENDITA IMMOBILIARE
 Notizie in merito alle modalità di partecipazione, alla documentazione necessaria, agli eventuali incanti successivi e tutte le ulteriori informazioni utili ai seguenti avvisi di vendita, sono reperibili sul sito internet www.astegudiziane.it

Esecuzione n. 2611/13
I° LOTTO
 Quota di diritto esproprio:
 1/1 Piena Proprietà

Abitazione di vani 11 ubicato nel Comune di CASTELLUCCIO INFERIORE in Via Strettolò della Cupa Snc - PS1T - censito nel N.C.E.U. al Fig. 42 Pila 1022 - Sub.1 - Cat. A/2 - Cl.4 - Rendita € 710,13.

1° Incanto in data 01/08/2013
 Prezzo base d'asta: euro 268.429,14
 Offerta in aumento: euro 13.421,45

II° LOTTO
 Quota di diritto esproprio:
 1/1 Piena Proprietà

Abitazione di vani 5 ubicato nel Comune di CASTELLUCCIO INFERIORE in Via Strettolò della Cupa Snc - PS1T - censito nel N.C.E.U. al Fig. 42 Pila 1022 - Sub.2 - Cat. A/2 - Cl.3 - Rendita € 271,14.

1° Incanto in data 01/08/2013
 Prezzo base d'asta: euro 102.490,92
 Offerta in aumento: euro 5.124,54

III° LOTTO
 Quota di diritto esproprio:
 1/1 Piena Proprietà

Abitazione di vani 5 ubicato nel Comune di CASTELLUCCIO INFERIORE in Via Strettolò della Cupa Snc - PS1T - censito nel N.C.E.U. al Fig. 42 Pila 1022 - Sub.2 - Cat. A/2 - Cl.3 - Rendita € 271,14.

1° Incanto in data 01/08/2013
 Prezzo base d'asta: euro 102.490,92
 Offerta in aumento: euro 5.124,54

IV° LOTTO
 Quota di diritto esproprio:
 1/1 Piena Proprietà

Abitazione di vani 5 ubicato nel Comune di CASTELLUCCIO INFERIORE in Via Strettolò della Cupa Snc - PS1T - censito nel N.C.E.U. al Fig. 42 Pila 1022 - Sub.2 - Cat. A/2 - Cl.3 - Rendita € 271,14.

1° Incanto in data 01/08/2013
 Prezzo base d'asta: euro 102.490,92
 Offerta in aumento: euro 5.124,54

V° LOTTO
 Quota di diritto esproprio:
 1/1 Piena Proprietà

Abitazione di vani 5 ubicato nel Comune di CASTELLUCCIO INFERIORE in Via Strettolò della Cupa Snc - PS1T - censito nel N.C.E.U. al Fig. 42 Pila 1022 - Sub.2 - Cat. A/2 - Cl.3 - Rendita € 271,14.

1° Incanto in data 01/08/2013
 Prezzo base d'asta: euro 102.490,92
 Offerta in aumento: euro 5.124,54

VI° LOTTO
 Quota di diritto esproprio:
 1/1 Piena Proprietà

Abitazione di vani 5 ubicato nel Comune di CASTELLUCCIO INFERIORE in Via Strettolò della Cupa Snc - PS1T - censito nel N.C.E.U. al Fig. 42 Pila 1022 - Sub.2 - Cat. A/2 - Cl.3 - Rendita € 271,14.

1° Incanto in data 01/08/2013
 Prezzo base d'asta: euro 102.490,92
 Offerta in aumento: euro 5.124,54

VII° LOTTO
 Quota di diritto esproprio:
 1/1 Piena Proprietà

Abitazione di vani 5 ubicato nel Comune di CASTELLUCCIO INFERIORE in Via Strettolò della Cupa Snc - PS1T - censito nel N.C.E.U. al Fig. 42 Pila 1022 - Sub.2 - Cat. A/2 - Cl.3 - Rendita € 271,14.

1° Incanto in data 01/08/2013
 Prezzo base d'asta: euro 102.490,92
 Offerta in aumento: euro 5.124,54

EQUITALIA SUD S.p.A. - Agente della riscossione per la provincia di Potenza Viale del Basento 128.

AVVISI DI VENDITA IMMOBILIARE
 Notizie in merito alle modalità di partecipazione, alla documentazione necessaria, agli eventuali incanti successivi e tutte le ulteriori informazioni utili ai seguenti avvisi di vendita, sono reperibili sul sito internet www.astegudiziane.it

Esecuzione n. 2572/13
Quota di diritto esproprio:
 1/1 di Proprietà

I° LOTTO
 Opificio in Atella C.da Valle di Vialba piano terra - censito nel N.C.E.U. Foglio 45 - Pila 829 sub.1 cat.D/1

1° Incanto in data 01/08/2013
 Prezzo base d'asta: euro 613.675,44
 Offerta in aumento: euro 30.683,77

II° LOTTO
 Quota di diritto esproprio:
 1/1 di Proprietà

Opificio in Atella C.da Valle di Vialba piano terra - censito nel N.C.E.U. Foglio 45 - Pila 829 sub.2 cat.D/1

1° Incanto in data 01/08/2013
 Prezzo base d'asta: euro 12.982,41
 Offerta in aumento: euro 649,12

III° LOTTO
 Quota di diritto esproprio:
 1/1 di Proprietà

Opificio in Atella C.da Valle di Vialba piano terra - censito nel N.C.E.U. Foglio 45 - Pila 829 sub.2 cat.D/1

1° Incanto in data 01/08/2013
 Prezzo base d'asta: euro 12.982,41
 Offerta in aumento: euro 649,12

IV° LOTTO
 Quota di diritto esproprio:
 1/1 di Proprietà

Opificio in Atella C.da Valle di Vialba piano terra - censito nel N.C.E.U. Foglio 45 - Pila 829 sub.2 cat.D/1

1° Incanto in data 01/08/2013
 Prezzo base d'asta: euro 12.982,41
 Offerta in aumento: euro 649,12

V° LOTTO
 Quota di diritto esproprio:
 1/1 di Proprietà

Opificio in Atella C.da Valle di Vialba piano terra - censito nel N.C.E.U. Foglio 45 - Pila 829 sub.2 cat.D/1

1° Incanto in data 01/08/2013
 Prezzo base d'asta: euro 12.982,41
 Offerta in aumento: euro 649,12

VI° LOTTO
 Quota di diritto esproprio:
 1/1 di Proprietà

Opificio in Atella C.da Valle di Vialba piano terra - censito nel N.C.E.U. Foglio 45 - Pila 829 sub.2 cat.D/1

1° Incanto in data 01/08/2013
 Prezzo base d'asta: euro 12.982,41
 Offerta in aumento: euro 649,12

VII° LOTTO
 Quota di diritto esproprio:
 1/1 di Proprietà

Opificio in Atella C.da Valle di Vialba piano terra - censito nel N.C.E.U. Foglio 45 - Pila 829 sub.2 cat.D/1

1° Incanto in data 01/08/2013
 Prezzo base d'asta: euro 12.982,41
 Offerta in aumento: euro 649,12

VIII° LOTTO
 Quota di diritto esproprio:
 1/8 di Proprietà

Locale in Melfi Via Foggiano 1°S - censito nel N.C.E.U. Foglio 76 - Pila 570 sub.1 cat.C/2 di mq. 188

1° Incanto in data 01/08/2013
 Prezzo base d'asta: euro 14.680,58
 Offerta in aumento: euro 734,02

IX° LOTTO
 Quota di diritto esproprio:
 1/8 di Proprietà

Locale in Melfi Via Foggiano 1°S - censito nel N.C.E.U. Foglio 76 - Pila 570 sub.1 cat.C/2 di mq. 188

1° Incanto in data 01/08/2013
 Prezzo base d'asta: euro 14.680,58
 Offerta in aumento: euro 734,02