



SERVIZIO SANITARIO REGIONALE
BASILICATA
Azienda Sanitaria Locale di Potenza

Potenza, 24/07/2013

Il Direttore Amministrativo
Dott.ssa Cristiana Mecca
Tel.: 0971-310 523 / 0971-310 524
FAX: 0971-310 527
E-mail: cristiana.mecca@aspbasilicata.it

Al Direttore Generale
Dott. Mario Marra

E p.c. Al Responsabile della Prevenzione
e della Corruzione.
Dott.ssa Beatrice Nole'

Prot. n. 108569

DICHIARAZIONE SOSTITUTIVA DI CERTIFICAZIONE
ex artt. 46 e 47 del D.P.R. 28 dicembre 2000, n. 445 e ss.mm.ii.

La sottoscritta Cristiana Mecca, nata a Potenza il 12.12.1969 ed ivi residente, nella sua qualità di Direttore Amministrativo dell'Azienda Sanitaria Locale di Potenza - Asp, giusta contratto di prestazione d'opera intellettuale del 05/03/2012, consapevole di quanto previsto dall'art. 76 del DPR 28 dicembre 2000 n. 445, sulla responsabilità penale in caso di dichiarazioni mendaci, formazione ed uso di atti falsi

dichiara

- a) che, nei due anni precedenti, non ha svolto incarichi e ricoperto cariche in enti di diritto privato regolati o finanziati dal servizio sanitario regionale (art. 5, D.Lgs 39/2013);
- b) che nei cinque anni precedenti non è stata candidata in elezioni europee, nazionali, regionali e locali, in collegi elettorali che comprendano il territorio della ASL (art. 8, D.Lgs 39/2013);
- c) che nei due anni precedenti non ha esercitato la funzione di Presidente del Consiglio dei Ministri o di Ministro, Viceministro o sottosegretario nel Ministero della salute o in altra amministrazione dello Stato o di amministratore di ente pubblico o ente di diritto privato in controllo pubblico nazionale che svolga funzioni di controllo, vigilanza o finanziamento del servizio sanitario nazionale (art. 8, D.Lgs 39/2013);
- d) che nell'anno precedente non ha esercitato la funzione di parlamentare (art. 8, D.Lgs 39/2013);
- e) che nei tre anni precedenti non ha fatto parte della Giunta o del Consiglio della Regione Basilicata ovvero abbiano ricoperto la carica di amministratore di ente pubblico o ente di diritto privato in controllo pubblico regionale che svolga funzioni di controllo, vigilanza o finanziamento del servizio sanitario regionale (art. 8, D.Lgs 39/2013);



- f) che nei due anni precedenti, non ha fatto parte della Giunta o del Consiglio di una Provincia, di un comune con popolazione superiore ai 15.000 o di una forma associativa tra comuni avente la medesima popolazione, il cui territorio è compreso nel territorio della ASL (art. 8, D.Lgs 39/2013);
- g) di non ricoprire attualmente incarichi o cariche in enti di diritto privato regolati o finanziati dal servizio sanitario regionale (art. 10, lettera a) D.Lgs 39/2013);
- h) di non svolgere in proprio attività professionale regolata o finanziata dal servizio sanitario regionale (art. 10 lettera b) D.Lgs 39/2013);
- i) che il proprio coniuge non ricopre attualmente incarichi o cariche in enti di diritto privato regolati o finanziati dal servizio sanitario regionale (art. 10, lettera a) D.Lgs 39/2013);
- j) di essere a conoscenza che nessun parente o affine entro il secondo grado ricopre attualmente incarichi o cariche in enti di diritto privato regolati o finanziati dal servizio sanitario regionale (art. 10, lettera a) D.Lgs 39/2013);
- k) di non rivestire la carica di Presidente del Consiglio dei Ministri, Ministro, Vice Ministro, sottosegretario di Stato e commissario straordinario del Governo di cui all'articolo 11 della legge 23 agosto 1988, n. 400, di amministratore di ente pubblico o ente di diritto privato in controllo pubblico nazionale che svolga funzioni di controllo, vigilanza o finanziamento del servizio sanitario nazionale o di parlamentare (Art. 14, D.Lgs 39/2013);
- l) di non rivestire la carica di componente della giunta o del consiglio della Regione Basilicata ovvero con la carica di amministratore di ente pubblico o ente di diritto privato in controllo pubblico regionale che svolga funzioni di controllo, vigilanza o finanziamento del servizio sanitario regionale (Art. 14, D.Lgs 39/2013);
- m) di non rivestire la carica di componente della Giunta o del Consiglio di una Provincia, di un comune con popolazione superiore ai 15.000 abitanti o di una forma associativa tra comuni avente la medesima popolazione della medesima regione (Art. 14, D.Lgs 39/2013);
- n) di non rivestire la carica di presidente e amministratore delegato di enti di diritto privato in controllo pubblico da parte della regione, nonché di province, comuni con popolazione superiore ai 15.000 abitanti o di forme associative tra comuni aventi la medesima popolazione della stessa regione (Art. 14, D.Lgs 39/2013).

Potenza, 24/07/2013

Cristiana Mecca

PRESIDENTE
REPUBBLICA
FRANCESCO
CRISTOFARO
PER L'ANNO
1998

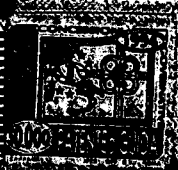
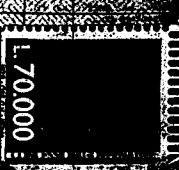
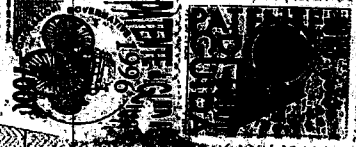

PATENTE N. P2143901P (LICZNC)
VALIDA FINO AL. 24/06/2019
GUIDA CON LENTI



MINISTERO DEI TRASPORTI
E INFRASTRUTTURE
DIREZIONE GENERALE DEL LICenziAMENTO
E CONCESSIONI

PATENTE DI GUIDA

PERMISSE CONDURRE

