



*Figura 1 Ante operam, rilievo fotografico del 01/03/2025*



*Figura 2 Interni ante operam, rilievo fotografico del 01/03/2025*



*Figura 3 Operazioni di demolizione, rilievo fotografico del 29/04/2025*



*Figura 4 Operazione di demolizione esterne , rilievo fotografico del 29/04/2025*

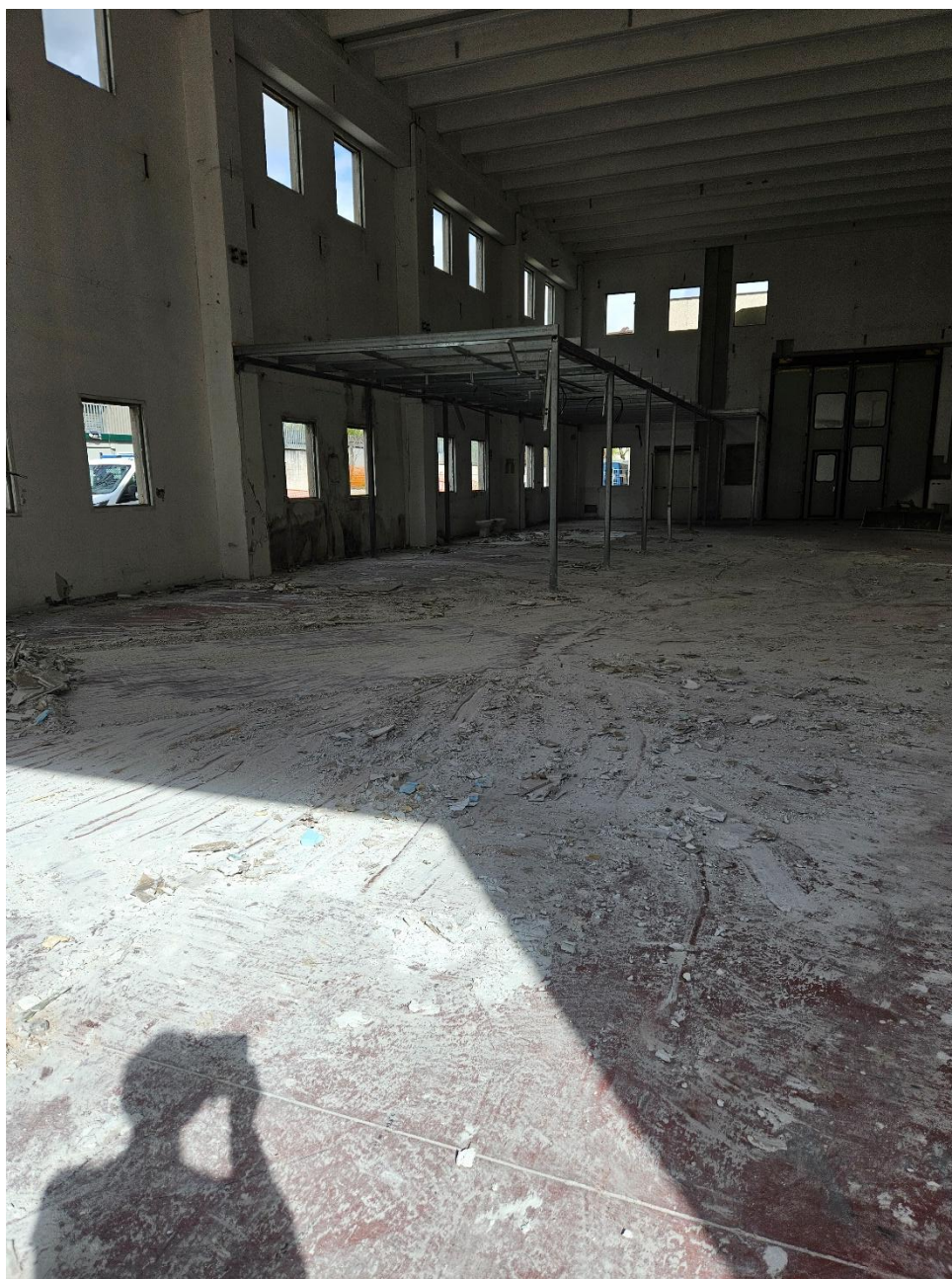

*Figura 5 Operazioni di demolizione interne, rilievo fotografico del 25/03/2025*



*Figura 6 Operazioni di demolizione interne, rilievo fotografico del 06/05/2025*



*Figura 7 Messa in sicurezza aree limitrofe, rilievo fotografico del 05/05/2025*



*Figura 8 Messa in sicurezza aree limitrofe, rilievo fotografico del 05/05/2025*



*Figura 9 Messa in sicurezza aree limitrofe, rilievo fotografico del 15/05/2025*

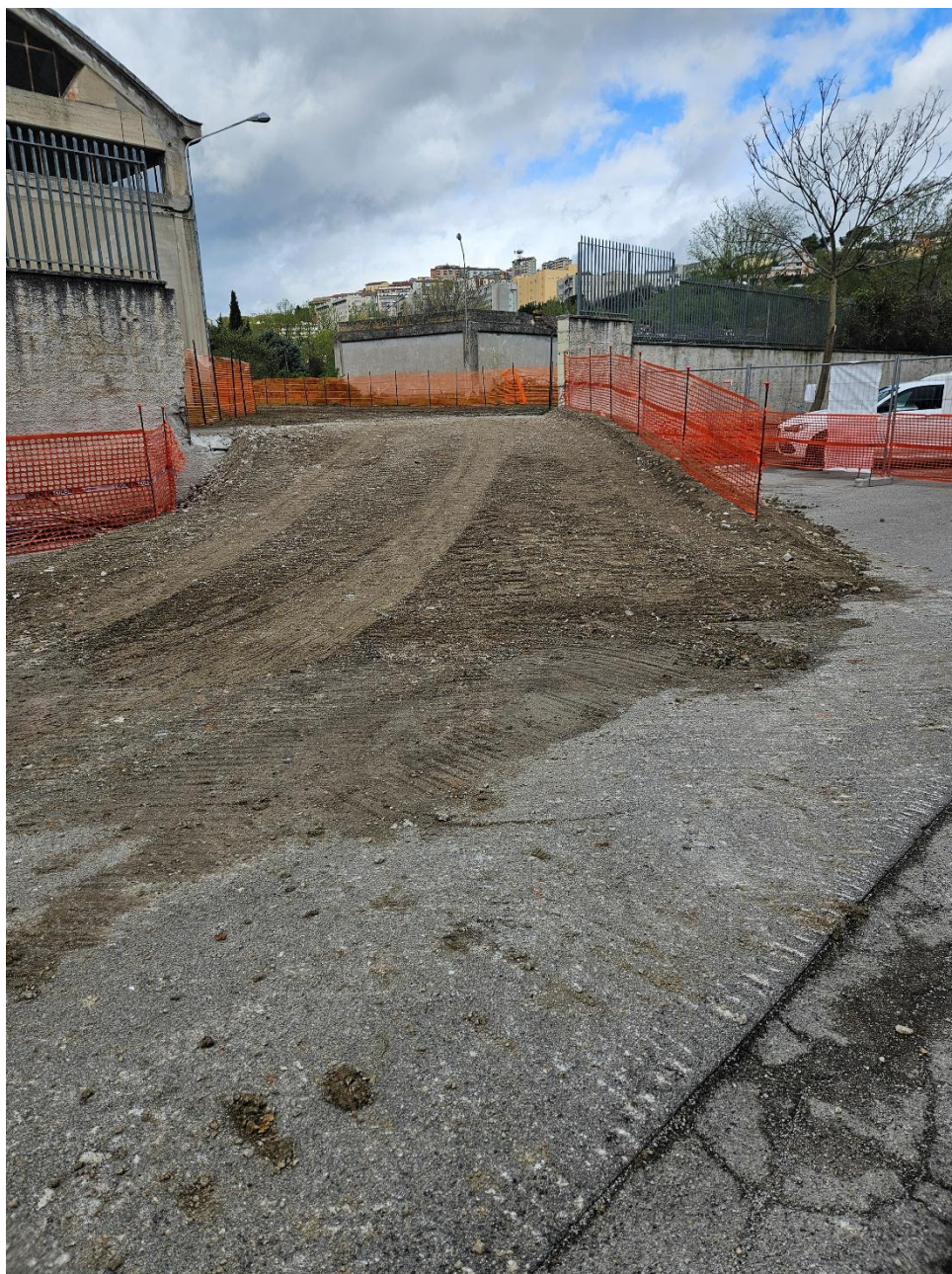

*Figura 10 Realizzazione temporanea rampa di ingresso al cantiere, rilievo fotografico del 15/05/2025*



*Figura 11 Demolizione corpo B e D, rilievo fotografico del 11/06/2025*



*Figura 12 Completamento attività di demolizione, rilievo fotografico del 18/06/2025*



*Figura 13 Completamento attività di demolizione, rilievo fotografico del 19/06/2025*



*Figura 14 Demolizione soletta ca Corpo B, rilievo fotografico del 20/06/2025*

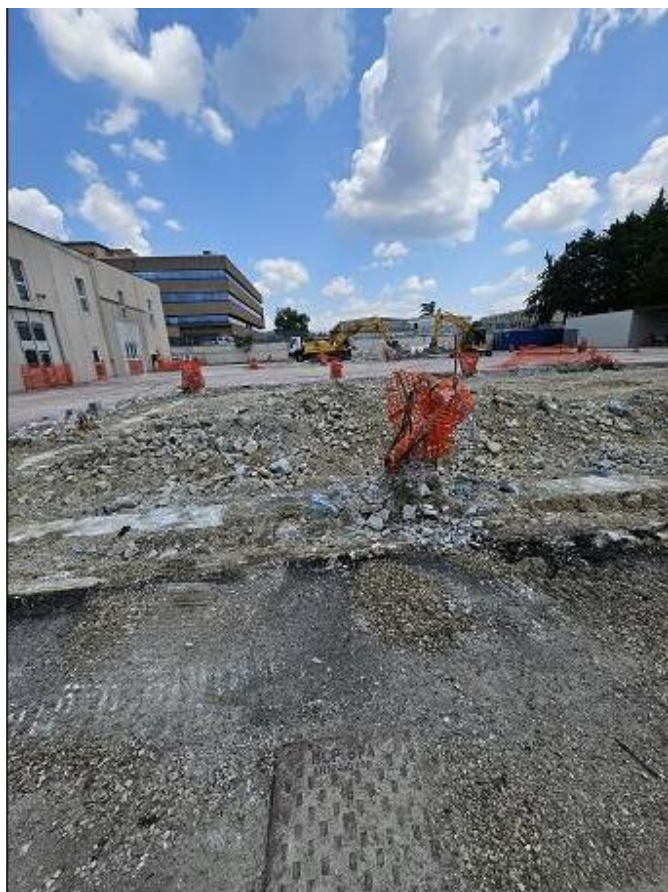

*Figura 15 Demolizione soletta ca Corpo C, rilievo fotografico del 20/06/2025*



*Figura 16 Demolizione soletta ca Corpo C, rilievo fotografico del 20/06/2025*



*Figura 17 Verifica visiva e grafica trave fondazioni, rilievo fotografico del 24/06/2025*



*Figura 18 Rilievo fotografico del 24/06/2025, rilievo fotografico del 24/06/2025*



*Figura 19 Rottura pilastro, rilievo fotografico del 07/07/2025*



*Figura 20 Foto plinto esistente, rilievo fotografico del 13/11/2025*



*Figura 21 Demolizione Soletta Corpo D, rilievo fotografico del 18/11/2025*



*Figura 22 Palo di Fondazione n°8 D 50, rilievo fotografico del 18/11/2025*



*Figura 23 Getto palo di fondazione, rilievo fotografico del 19/11/2025*

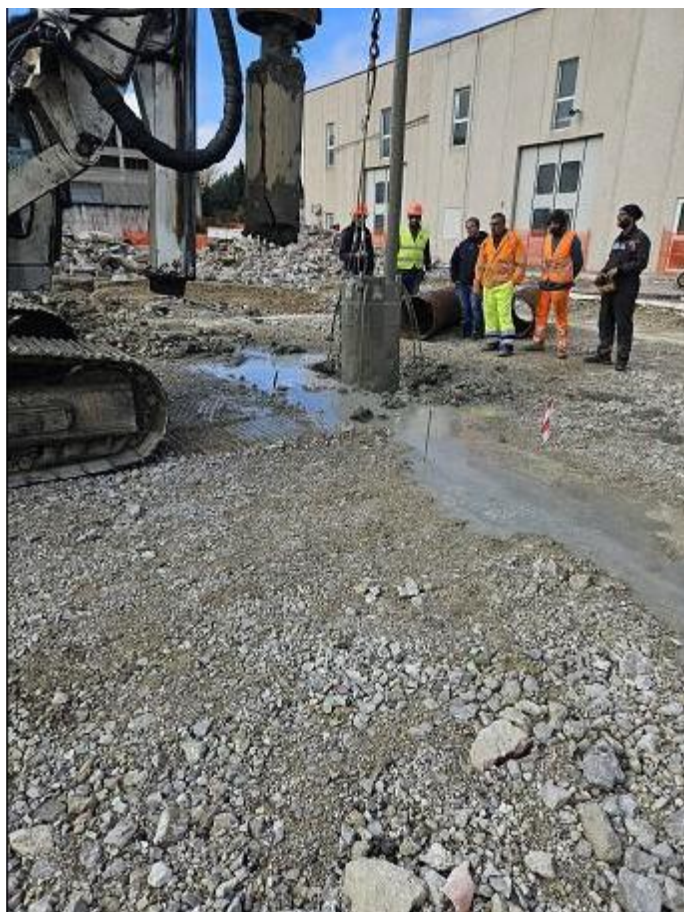

*Figura 24 Getto palo di fondazione, rilievo fotografico del 19/11/2025*



*Figura 25 Palo di fondazione, rilievo fotografico del 19/11/2025*



*Figura 26 Getto e quota palo 8, rilievo fotografico del 19/11/2025*

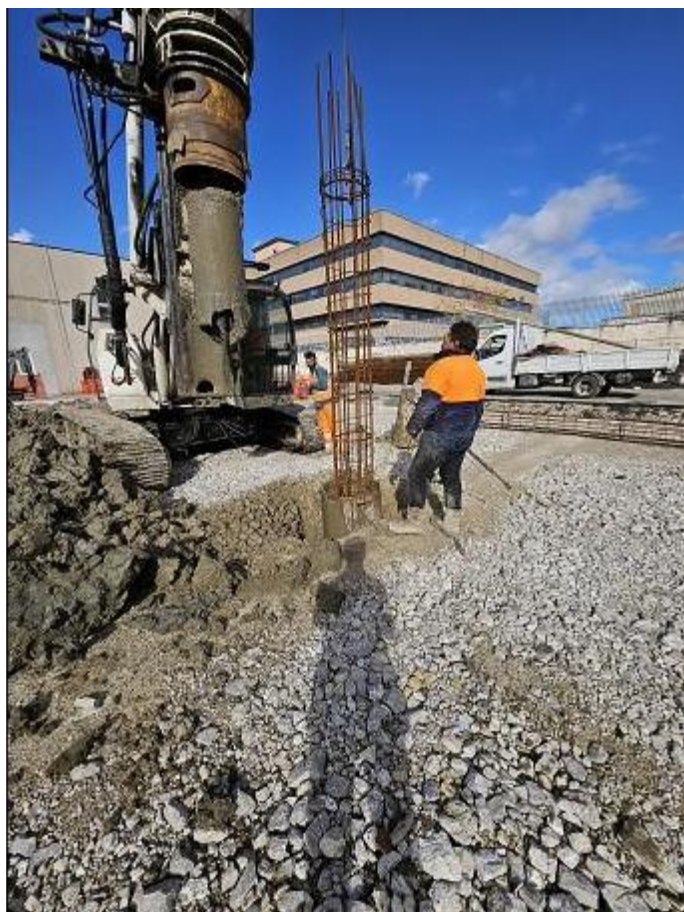

*Figura 27 Palo 10, rilievo fotografico del 19/11/2025*

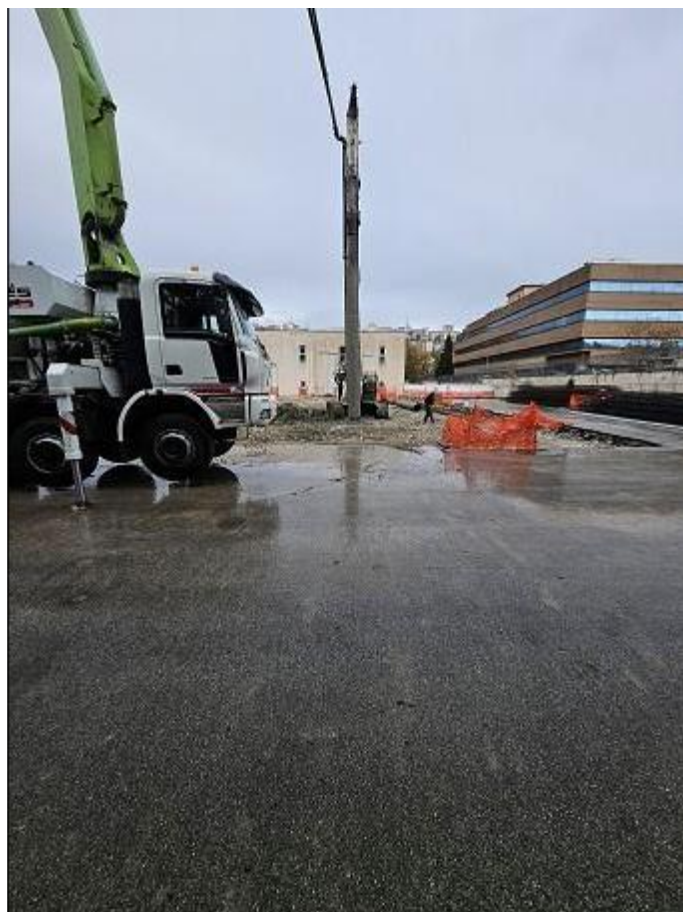

*Figura 28 Tubo forma, rilievo fotografico del 21/11/2025*

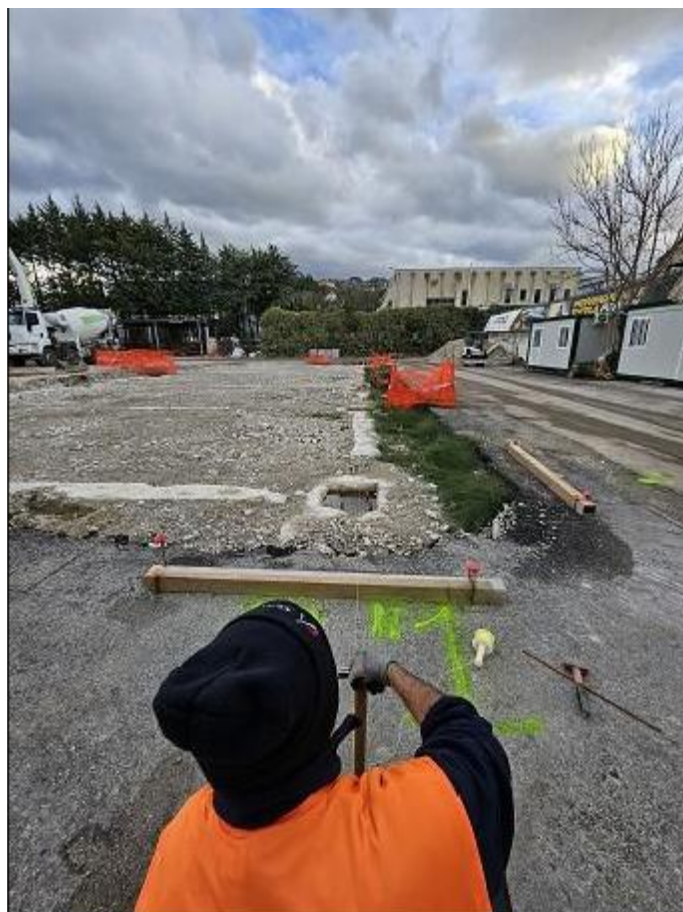

*Figura 29 Picchetti Cantiere, rilievo fotografico del 21/11/2025*



*Figura 30 Getto cls, rilievo fotografico del 21/11/2025*



*Figura 31 Getto cls, rilievo fotografico del 26/11/2025*



*Figura 32 armatura palo con tubi per sonde, rilievo fotografico del 27/11/2025*



*Figura 33 Verifica impianti fognari esistenti, rilievo fotografico del 28/11/2025*



*Figura 34 Trave esistente, rilievo fotografico del 03/12/2025*



*Figura 35 Operazioni di trivellamento, rilievo fotografico del 03/12/2025*



*Figura 36 Scavo per messa in opera nuovi plinti, rilievo fotografico del 05/12/2025*



*Figura 37 Nuovi plinti, rilievo fotografico del 05/12/2025*